

Aviso de Ciclón Tropical en el Océano Atlántico

No. Aviso: 07

Ciudad de México a 01 de Octubre del 2016.

Emision: 04:15h

Servicio Meteorológico Nacional, fuente oficial del Gobierno de México, emite el siguiente aviso:

Síntesis: MATTHEW AHORA COMO HURACÁN CATEGORÍA 4

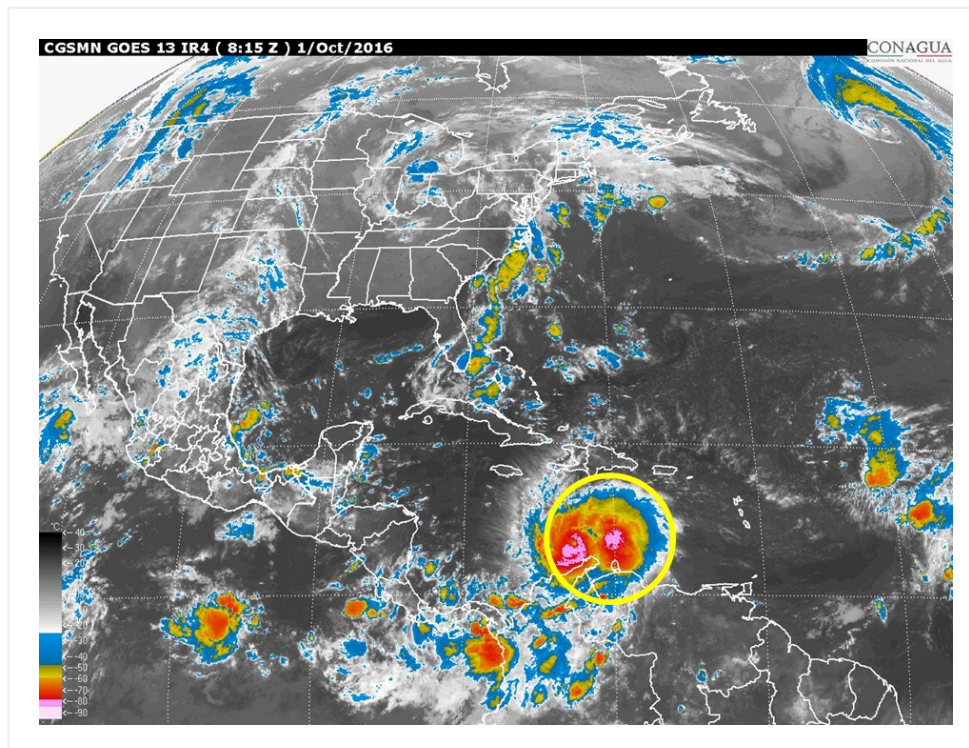

Situación Actual:

“Matthew” ahora como Huracán cat. 4, se ubica al este-sureste de las costas de Quintana Roo.

Condiciones Actuales	
Hora local (hora gmt)	4:00 (9:00 GMT)
Ubicación del centro del ciclón	Latitud Norte:13.3° Longitud Oeste: 72.8°
Distancia al lugar más cercano	1,700 km al este-sureste de costas de Quintana Roo y a 590 km al sur de Puerto Príncipe, Haití
Desplazamiento actual:	oeste (270°) a 11 km/h

Condiciones Actuales

Vientos máximos [km/h]:	Sostenidos: 250 km/h		Rachas: 305 km/h	
Presión mínima central [hpa]:	942 hPa			
Diametro del ojo [km]	28 KM km			
Comentarios adicionales	No afecta al país			
Recomendaciones	-----			
Extensión en cuadrantes de radios de vientos y oleaje				
Radio de vientos de 120 km/h	55 km NE	35 km SE	35 km SO	75 km NO
Radio de vientos de 95 km/h	150 km NE	55 km SE	55 km SO	130 km NO
Radio de vientos de 63 km/h	335 km NE	110 km SE	95 km SO	315 km NO

Condiciones Actuales**Extensión en cuadrantes de radios de vientos y oleaje****Oleaje 4 m**

445 km NE

280 km SE

500 km SO

610 km NO

PRONÓSTICO VALIDO AL DÍA/HORA LOCAL TIEMPO CENTRO	LATITUD NORTE	LONG. OESTE	VIENTOS [Km/h]	CATEGORÍA	UBICACIÓN (en km)
01/13h	13.3	73.6	240/295	Huracán categoría IV	1,655 km al este-sureste de Cancún, Q. Roo
02/01h	13.8	74.5	220/270	Huracán categoría IV	1,540 km al este-sureste de Cancún, Q. Roo
02/13h	14.9	75.1	205/250	Huracán categoría III	1,420 km al este-sureste de Cancún, Q. Roo
03/01h	16.2	75.7	205/250	Huracán categoría III	1,295 km al este-sureste de Cancún, Q. Roo
04/01h	19.5	76.0	205/250	Huracán categoría III	1,145 km al este de Cancún, Q. Roo
05/01h	23.0	76.0	165/205	Huracán categoría II	1,135 km al este-noreste de Cancún, Q. Roo
06/01h	26.0	76.5	175/215	Huracán categoría II	1,180 km al este-noreste de Cancún, Q. Roo



Trayectoria pronóstico del Huracán Cat. 4 "MATTHEW"

Aviso No.	Fecha / Hora local CDT	Lat. Norte	Long. Oeste	Distancia más cercana (km)	Viento mín. / rachas	Categoría	Avance
01	28 sep / 10:00	13.4	60.7	A 2,900 km al este-sureste de las costas de Quintana Roo y a 55 km al este-noreste de la Isla de San Vicente en las Antillas Menores.	95/110	Tormenta Tropical	Oeste (275°) a 33 km/h
02	29 ago / 13:00	14.2	67.0	ubicado a 2,245 km al este-sureste de las costas de Quintana Roo y a 300 km al noreste de Isla Curazao.	120/135	Huracán categoría I	oeste (270°) a 24 km/h
02	29 sep / 13:00	14.2	67.0	a 2,245 km al este-sureste de las costas de Quintana Roo y a 300 km al noreste de Isla Curazao.	120/135	Huracán categoría I	oeste (275°) a 24 km/h
03	30 sep / 01:00	14.1	69.3	A 2,020 km al este-sureste de las costas de Quintana Roo y a 205 km al norte de Isla Curacao.	155/195	Huracán categoría II	Oeste (270°) a 22 km/h

04	30 sep / 10:00	13.7	70.8	1,890 km al este-sureste de las costa de Quintana Roo, y a 170 km al noreste de Punta Gallinas, Colombia.	185/220	Huracán categoría III	oeste-suroeste (255°) a 19 km/h
5	30 sep / 16:00	13.5	71.6	A 120 km al norte de Punta Gallinas, Colombia., y a 1,810 km al este-sureste de las costas de Quintana Roo.	220/270	Huracán categoría IV	Oeste-suroeste (255°) a 15 km/h
6	30 sep / 22:00	13.3	72.3	A 125 km al noroeste de Punta Gallinas, Colombia y a 1,750 km al este-sureste de las costas de Quintana Roo.	260/315	Huracán categoría V	Oeste (265°) a 11 km/h
07	01 oct / 4:00	13.3	72.8	1,700 km al este-sureste de costas de Quintana Roo y a 590 km al sur de Puerto Príncipe, Haiti	250/305	Huracán categoría IV	oeste (270°) a 11 km/h

EL SIGUIENTE AVISO SE EMITIRÁ A LAS 10:15HRS TIEMPO DEL CENTRO O ANTES SI OCURREN CAMBIOS SIGNIFICATIVOS

Pronosticador: Martín Téllez Saucedo

Revisó: Martín Téllez Saucedo